



VRAAGPRIJS € 375.000,- K.K.

RAADHUISSTRAAT 38 WILNIS



wonen is leven!

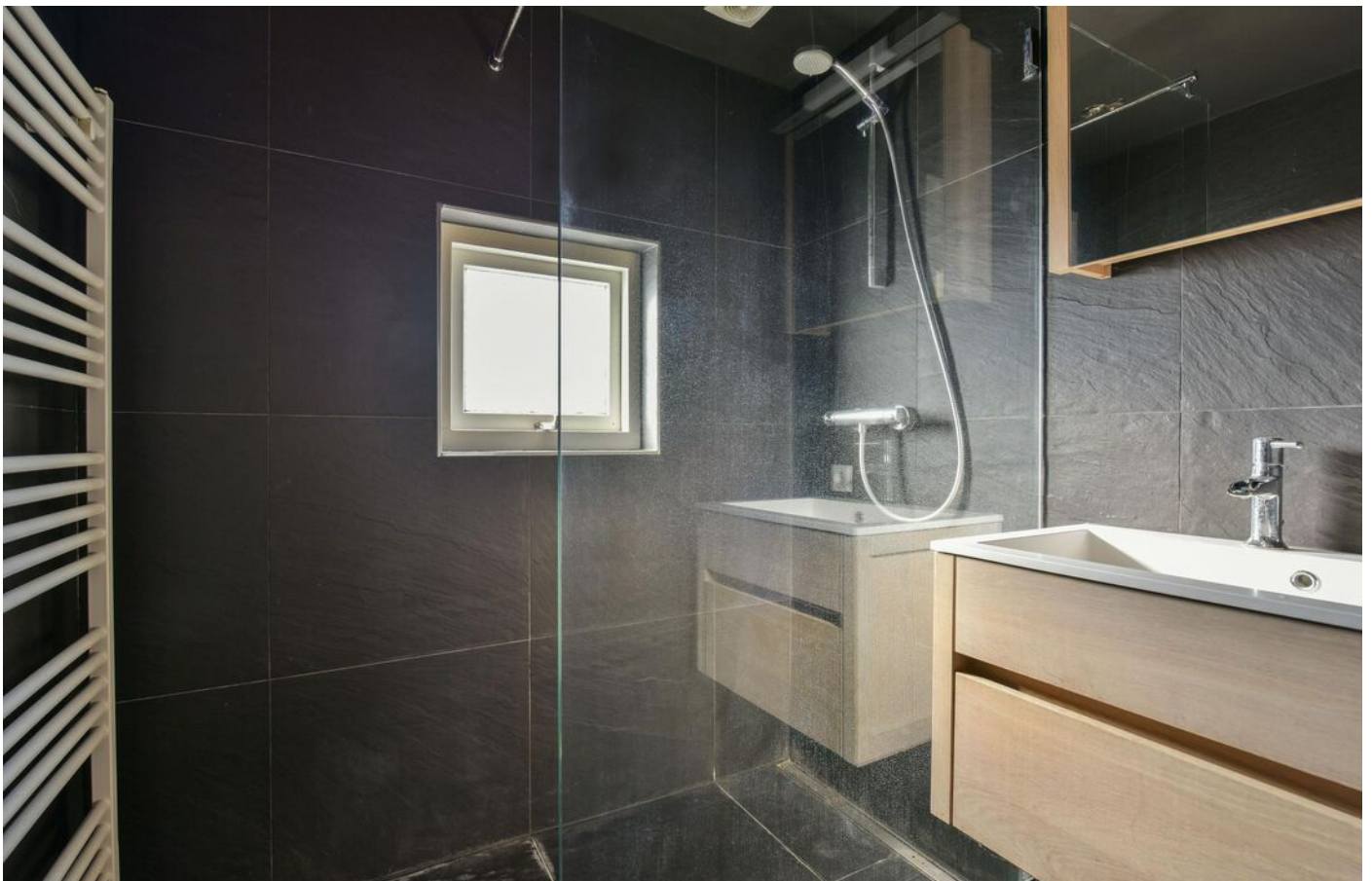

KENMERKEN

Vraagprijs	€ 375.000,- k.k.
Soort	eengezinswoning
Extra netwerkvoorzieningen Cat-5 kabels door de hele woning	1960
Woonoppervlakte	81
Overige inpandige ruimte	0
Gebouw gebonden buitenruimte	0
Externe bergruimte	6
Inhoud	304 m ³
Perceeloppervlakte	138 m ²
Kamers	5
Energielabel	C
Verwarming	c.v.-ketel
Warmwater	c.v.-ketel
CV-ketel	Remeha Calenta 2017
Zonnepanelen	-

Bijzonderheden

- Elektra vernieuwd in 2010
- Woonkamer voorzien van betonnen vloer met vloerverwarming
- Extra netwerkvoorzieningen Cat-5 kabels door de hele woning
- Volwaardige zolder door dakopbouw
- De woning is voorzien van dubbel glas, m.u.v. het raam in de badkamer

OMSCHRIJVING

Aan een rustige, doodlopende straat op loopafstand van de Ringvaart en het dorpscentrum van Wilnis staat deze ruime tussenwoning met vier slaapkamers en een vrij gelegen diepe tuin van ongeveer 13 meter.

Algemeen

Deze woning is gebouwd in 1960 en gelegen in de dorpskern van Wilnis aan een doodlopende straat met alleen bestemmingsverkeer. In deze woning geniet u van veel licht door de grote ramen die in iedere ruimte aanwezig zijn. Voorzieningen als winkels, scholen, openbaar vervoer en diverse uitvalswegen bevinden zich op korte afstand. De Ringvaart, met directe vaarverbinding naar de Vinkeveense Plassen is op steenworp afstand gelegen.

Indeling

Begane grond

Via de voortuin met parkeergelegenheid op eigen terrein, komen we bij de entree van de woning. In de hal krijgen we toegang tot de toiletruimte, meterkast, trapopgang naar de eerste verdieping en de deur naar de woonkamer. De woonkamer heeft aan de voorzijde een groot raam en aan de achterzijde openslaande deuren. De keuken is gelegen aan de achterzijde van de woning, geplaatst in langsopstelling en voorzien van een kookeiland met bar. De keuken heeft naast voldoende kastruimte een 4-pits gasfornuis, een RVS-afzuigkap, een oven, een vaatwasser en een Daalderop close-in boiler. In de keuken is een praktische inloopkast/trapkast gemaakt met wandplanken en veel bergruimte. Vanuit de keuken is er toegang tot de achtertuin.

Eerste verdieping

Via de vaste trap bereiken we de eerste verdieping met drie slaapkamers en badkamer. De badkamer aan de voorzijde van de woning is volledig betegeld met zwarte vloer- en wandtegels en uitgerust met een inloopdouche, wastafelmeubel, handdoekenradiator en ventilatie via de lichtschakelaar. Daglicht en frisse lucht komt binnen via het te openen raam. De slaapkamer aan de voorzijde van de woning is ca. 9,5 m² groot. Aan de achterzijde twee slaapkamers met een afmeting van respectievelijk ca. 12 m² en 4 m².

Tweede verdieping

Overloop, voorzolder met opstelplaats van de cv-installatie (Remeha Calenta) en de aansluiting voor de wasmachine. Verder vindt u hier een ruime zolderkamer voorzien van een dakopbouw en veel bergruimte achter de knieschotten.

Tuin

Tot slot nog de achtertuin. Deze is gelegen op het oosten en biedt door de diepte van ca. 13 meter een heerlijke zonnige plek om van het buitenleven te genieten. De tuin is afgewerkt met een vlonderterras, een tegelpad en borders. Achter in de tuin een stenen berging met een met pannen gedekt zadeldak. De tuin is bereikbaar via een achterom.

Ligging

Gelegen op loopafstand van het dorpscentrum en de Ringvaart van Wilnis. De Raadhuisstraat is een rustige, autoluwe doodlopende straat. De locatie ten opzichte van uitvalswegen, scholen, winkels, restaurants, gezondheidscentrum en sportfaciliteiten is uitstekend. Het openbaar vervoer bevindt zich op loopafstand. Binnen 5 minuten fietst u heerlijk en vrij door het Groene Hart. Wilnis maakt onderdeel uit van de gemeente De Ronde Venen. De gemeente De Ronde Venen ligt in het groene hart van de Randstad en bestaat, naast Wilnis uit de kernen Abcoude, Baambrugge, Amstelhoek, De Hoef, Mijdrecht, Vinkeveen en Waverveen.



wonen is leven!





wonen is leven!

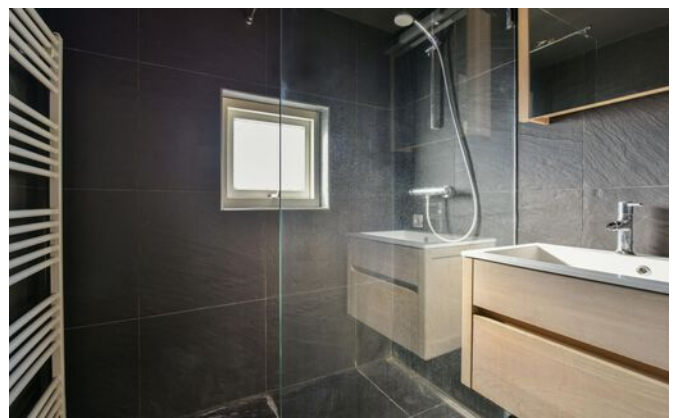
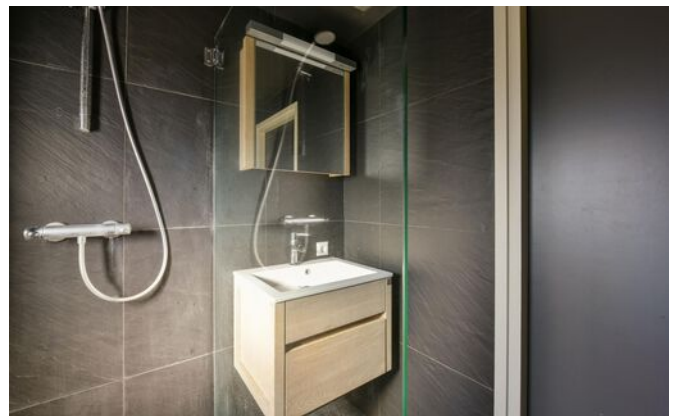



wonen is leven!





wonen is leven!

PLATTEGROND

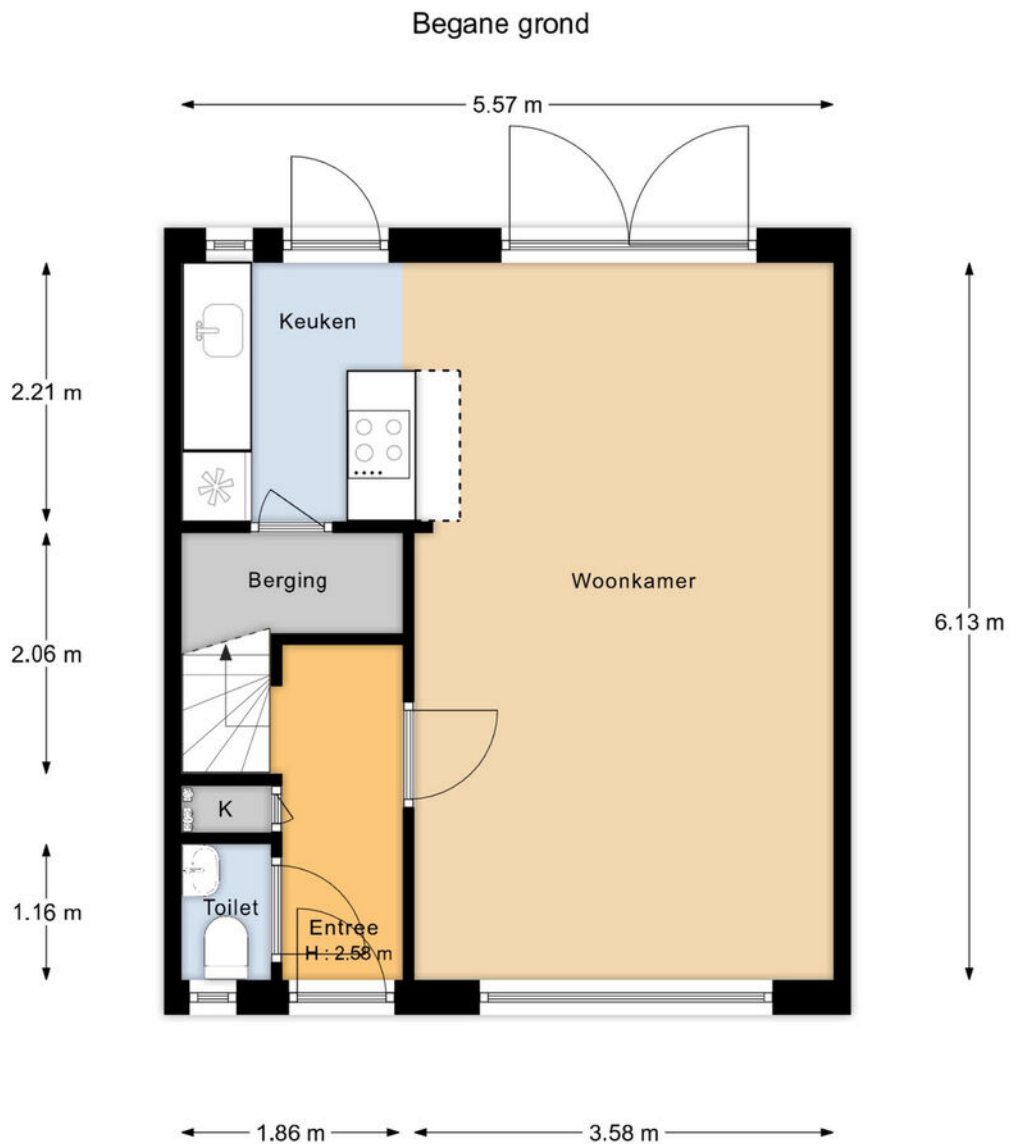

"De oppervlakte is met grootst mogelijke zorgvuldigheid gemeten, echter biedt geen garantie en er kunnen geen rechten aan ontleend worden"
Van Roemburg & Woning Diagnose

PLATTEGROND

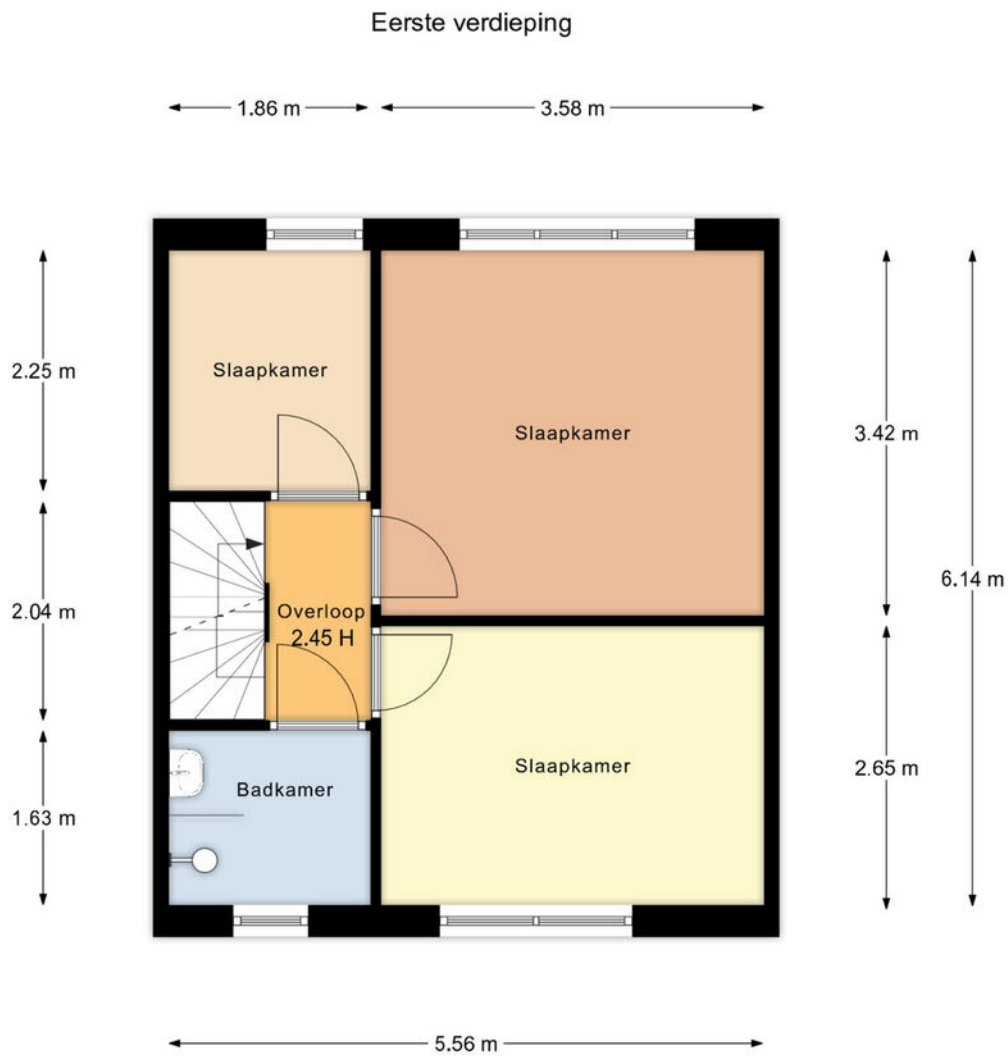

"De oppervlakte is met grootst mogelijke zorgvuldigheid gemeten, echter biedt geen garantie en er kunnen geen rechten aan ontleend worden"
Van Roemburg & Woning Diagnose

PLATTEGROND

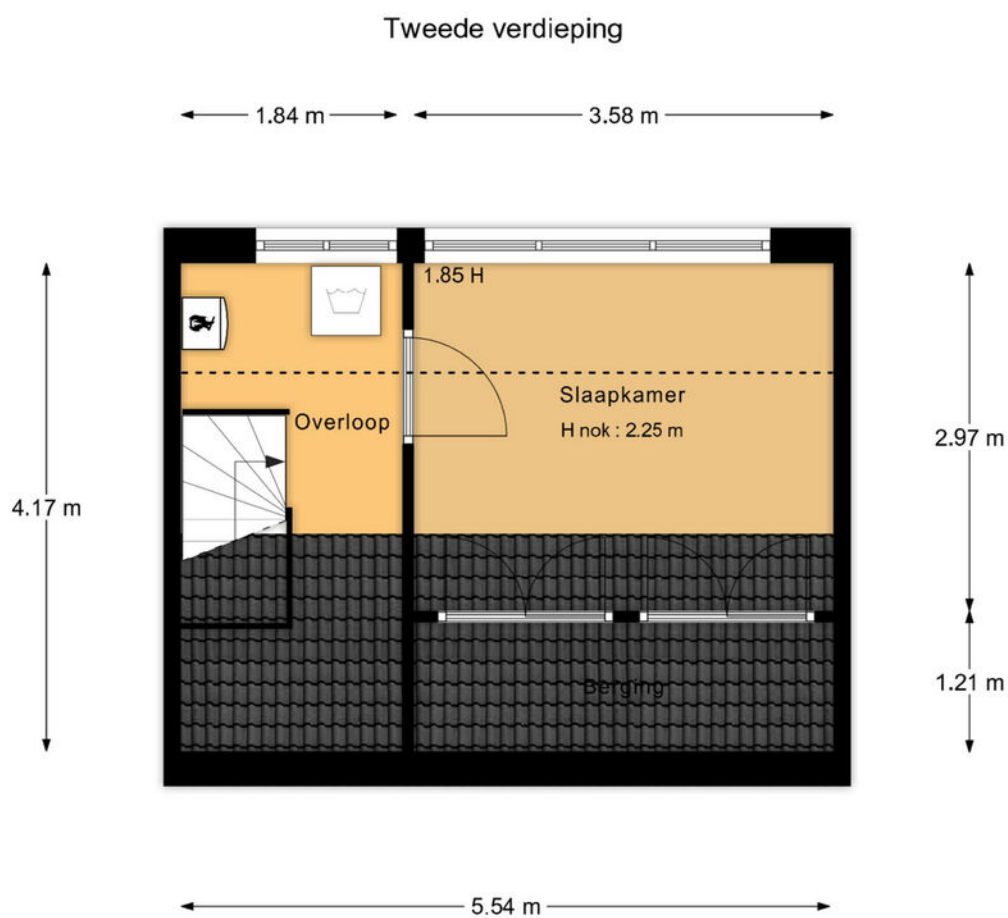

"De oppervlakte is met grootst mogelijke zorgvuldigheid gemeten, echter biedt geen garantie en er kunnen geen rechten aan ontleend worden"
Van Roemburg & Woning Diagnose

PLATTEGROND

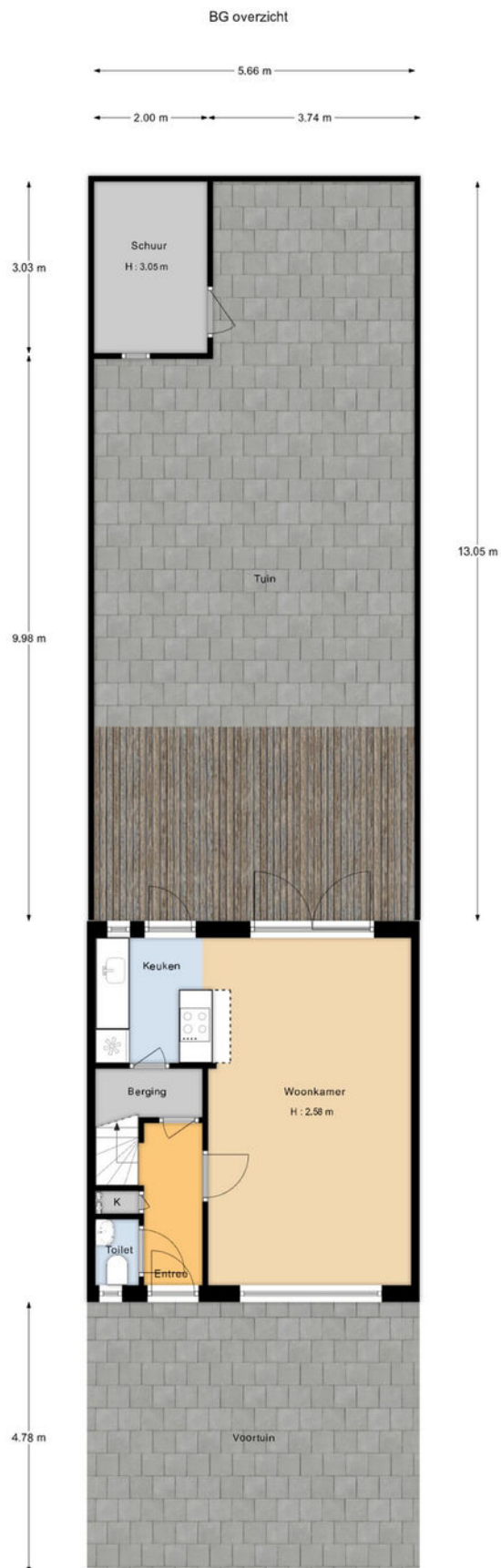

"De oppervlakte is met grootst mogelijke zorgvuldigheid gemeten, echter biedt geen garantie en er kunnen geen rechten aan ontleend worden"
Van Roemburg & Woning Diagnose

ENERGIELABEL

EnergieLabel woningen

Registratienummer
177292441

Datum registratie
25-03-2024

Geldig tot
25-03-2034

Status
Definitief

Deze woning heeft energielabel

C



Isolatie		Installaties		Hoofdsysteem	Verbetering aanbevolen?
1 Gevels	<input type="checkbox"/> +/- <input checked="" type="checkbox"/> + <input type="checkbox"/> ++	7 Verwarming	HR-107 ketel		<input type="checkbox"/> nee <input checked="" type="checkbox"/> ja
2 Gevelpanelen	<input type="checkbox"/> n.v.t.	8 Warm water	Combiketel		<input type="checkbox"/> nee <input checked="" type="checkbox"/> ja
3 Daken	<input type="checkbox"/> +/- <input checked="" type="checkbox"/> + <input type="checkbox"/> ++	9 Zonneboiler	Niet aanwezig		<input type="checkbox"/> nee <input checked="" type="checkbox"/> ja
4 Vloeren	<input type="checkbox"/> - <input type="checkbox"/> +/- <input checked="" type="checkbox"/> + <input type="checkbox"/> ++	10 Ventilatie	Natuurlijke ventilatie via ramen en/of roosters		<input type="checkbox"/> nee <input checked="" type="checkbox"/> ja
5 Ramen	<input type="checkbox"/> - <input type="checkbox"/> +/- <input checked="" type="checkbox"/> + <input type="checkbox"/> ++	11 Koeling	Niet aanwezig		<input checked="" type="checkbox"/> nee <input type="checkbox"/> n.t.b.
6 Buitendeuren	<input type="checkbox"/> - <input type="checkbox"/> +/- <input checked="" type="checkbox"/> + <input type="checkbox"/> ++	12 Zonnepanelen	Niet aanwezig		<input type="checkbox"/> nee <input checked="" type="checkbox"/> ja

Deze woning wordt verwarmd via een aardgasaansluiting

Warmtebehoefte
in de wintermaanden



Laag Gemiddeld Hoog

Risico op hoge
binnentemperaturen
in de zomermaanden



Laag Hoog

Aandeel hernieuwbare
energie



0,0 %

Toelichtingen en aanbevelingen vindt u op pagina 2 en verder

Over deze woning

Adres

Raadhuisstraat 38
3648AS Wilnis
BAG-ID: 0736010000014602

Detailaanduiding

Bouwjaar 1960
Compactheid 1,61
Vloeroppervlakte 81 m²

Woningtype

Tussenwoning

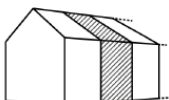

Opmamedetails

Naam

J. Boer

Examnummer

8003.3090.8756

Certificaathouder

BuildingLabel B.V.

Inschrijfnummer

SKGIKOB 013038

KvK-nummer

39090359

Certificerende instelling

SKGIKOB

Soort opname

Basisopname



KADASTRALE KAART

Kadastrale kaart

Uw referentie: Raadhuisstraat 38



0 5 10 15 20 25m

<p>12345 25</p> <p>Deze kaart is noordgericht</p> <p>Perceelnummer</p> <p>Huisnummer</p> <p>— Vastgestelde kadastrale grens</p> <p>— Voorlopige kadastrale grens</p> <p>— Administratieve kadastrale grens</p> <p>— Bebouwing</p> <p>Voor een eensluitend uittreksel, geleverd op 19 maart 2024 De bewaarder van het kadaster en de openbare registers</p>	<p>Schaal 1: 500</p> <p>Kadastrale gemeente Wilnis</p> <p>Sectie A</p> <p>Perceel 2024</p> <p>Aan dit uittreksel kunnen geen betrouwbare maten worden ontleend. De Dienst voor het kadaster en de openbare registers behoudt zich de intellectuele eigendomsrechten voor, waaronder het auteursrecht en het databankenrecht.</p>	
--	--	---

LIJST VAN ZAKEN

	Blijft achter	Gaat mee	Ter overname	NVT
Woning - Interieur				
(Voorzet) openhaard met toebehoren				X
Allesbrander				X
Houtkachel				X
(Gas)kachels				X
Designradiator(en)				X
Radiatorafwerking				X
Verlichting, te weten				
- inbouwspots/dimmers	X			
- opbouwspots/armaturen/lampen/dimmers				X
- losse (hang)lampen		X		
-				X
-				X
(Losse)kasten, legplanken, te weten				
-				X
-				X
Raamdecoratie/zonwering binnen, te weten				
- gordijnrails		X		
- gordijnen		X		
- overgordijnen				X
- vitrages				X
- rolgordijnen		X		
- lamellen		X		
- jaloezieën				X
- (losse) horren/rolhorren	X			
-				X
-				X
Vloerdecoratie, te weten				
- vloerbedekking				X
- parketvloer				X
- houten vloer(delen)				X
- laminaat				X
- plavuizen				X
- Parketvloer, eerste verdieping		X		

LIJST VAN ZAKEN

	Blijft achter	Gaat mee	Ter overname	NVT
Woning - Sanitair/sauna				
Sauna met toebehoren				X
				X
				X
Toilet met de volgende toebehoren				
- toilet	X			
- toiletrolhouder				X
- toiletborstel(houder)				X
- fontein	X			
-				X
-				X
Badkamer met de volgende toebehoren				
- ligbad				X
- jacuzzi/whirlpool				X
- douche (cabine/scherf)	X			
- stoomdouche (cabine)				X
- wastafel				X
- wastafelmeubel	X			
- planchet				X
- toiletkast	X			
- toilet				X
- toiletrolhouder				X
- toiletborstel(houder)				X
-				X
-				X
Woning - Exterieur/installaties/veiligheid/energiebesparing				
Schotel/antenne				X
Brievenbus				X
Kluis				X
(Voordeur)bel		X		
Alarminstallatie				X
(Veiligheids)sloten en overige inbraakpreventie				X
Rookmelders				X

LIJST VAN ZAKEN

	Blijft achter	Gaat mee	Ter overname	NVT
(Klok)thermostaat		X		
Airconditioning				X
Screens				X
Rolluiken				X
Zonwering buiten				X
Telefoonaansluiting/internetaansluiting				X
Veiligheidsschakelaar wasautomaat				X
Waterslot wasautomaat	X			
Zonnepanelen				X
Oplaadpunt elektrische auto				X
				X
				X
				X
				X
Warmwatervoorziening, te weten				
- CV-installatie	X			
- boiler	X			
- geiser				X
-				X
-				X
-				X
Isolatievoorzieningen (voorzetramen/radiatorfolie etc.), te weten				
-				X
-				X
Tuin - Inrichting				
Tuinaanleg/bestrating	X			
Beplanting			X	
				X
Tuin - Verlichting/installaties				
Buitenverlichting	X			
Tijd- of schemerschakelaar/bewegingsmelder	X			
				X

LIJST VAN ZAKEN

	Blijft achter	Gaat mee	Ter overname	NVT
Tuin - Bebouwing				
Tuinhuis/buitenberging	X			
Kasten/werkbank in tuinhuis/berging	X			
(Broei)kas				X
				X
				X
Tuin - Overig				
Overige tuin, te weten				
- (sier)hek				X
- vlaggenmast(houder)				X
-				X
-				X
Overig - Contracten				
CV: Nee				
Boiler: Nee				
Zonnepanelen: Nee				

BELASTINGTARIEVEN

Indicatie belastingtarieven 2024 Gemeente De Ronde Venen

Onroerendezaakbelasting

Onroerendezaakbelasting OZB-eigenaar

Tarieven

0.0622 % van de getaxeerde waarde

OZB-eigenaar niet-woning

0.2478 % van de getaxeerde waarde

OZB-gebruiker

0.2144 % van de getaxeerde waarde

Rioolrechten

Per aansluiting

€ 235,20

Afvalstoffenheffing

Kleine container (140 liter) of ondergronds

€ 278,40

Grote container (240 liter)

€ 378,40

Extra kleine container (140 liter)

€ 204,20

Extra grote container (240 liter)

€ 306,30

Waterschapsbelasting

Zuiveringsheffing

Per vervuilingseenheid

€ 91,65

Watersysteemheffing ingezetenen

per huishouden

€ 170,30

VOORWAARDEN EN WETENSWAARDIGHEDEN

Koopakte

Conform standaard NVM-model

Notaris

Door de koper aan te wijzen. Indien de kosten die door de notaris in rekening zullen worden gebracht en die verband houden met de aflossing van overbruggingsleningen en/of aflossing en doorhaling van verkopers' hypothe(e)k(en) en/of beslagen die op het verkochte rust(en), meer bedragen dan: € 250,00 per akte van doorhaling (Dit bedrag is inclusief BTW en inclusief kadastraal recht), dan zal koper dit meerdere voor zijn rekening nemen. Deze extra kosten zal de notaris op de afrekening ter zake van de levering direct doorberekenen aan de koper. Dit artikel is tevens van toepassing indien er administratiekosten, kantoorkosten en/of beheerkosten in rekening gebracht wordt. Genoemde kosten zijn gebaseerd op bedragen zoals die algemeen en redelijkerwijs door notarissen bij een verkopende partij in rekening worden gebracht op betreffende verrichtingen. Indien de door de koper aangewezen notaris voor de betreffende verrichtingen meer aan kosten in rekening brengt dan genoemde bedragen, komt het meerdere voor rekening en risico van koper.

Waarborgsom/bankgarantie

Tot zekerheid van de nakoming van de verplichtingen van koper wordt door de koper binnen drie weken na overeenstemming, een waarborgsom op de derdengeldenrekening van de notaris gestort of binnen 1 week na het rondkomen van de financiering een bankgarantie gesteld; groot 10% van de koopsom.

Baten en lasten

Alle baten, lasten en eventueel verschuldigde canons en dergelijke komen voor rekening van de koper met ingang van datum van de feitelijke eigendomsoverdracht. De lopende baten, lasten en dergelijke, zullen tussen partijen naar rato worden verrekend.

Vraagprijs

De vraagprijs geldt slechts als een uitnodiging tot het doen van een bod.

Kosten Koper

Indien u een woning koopt is het gebruikelijk dat de kosten van de eigendomsoverdracht voor rekening van de koper komen.

Deze eenmalige kosten (te verrekenen bij de notariële eigendomsoverdracht) bestaan bij eigen bewoning uit 2% overdrachtsbelasting en notariskosten.

Financiering

Wanneer u een financieringsvoorbehoud opneemt dan kan dat voor maximaal 100 % van de koopsom echter nooit hoger dan de vraagprijs.

Financieringskosten

In de meeste gevallen zal men ook een hypotheek afsluiten. Hiervoor wordt door de geldverstrekker kosten in rekening gebracht. De geldverstrekker verlangt tevens dat er voor het aangekochte object een taxatierapport wordt overlegd. Dit taxatierapport wordt door een onafhankelijke (niet bij de transactie betrokken) taxateur gemaakt en hij/zij zal hiervoor taxatiekosten in rekening brengen. De hypotheek wordt bij de eigendomsoverdracht ingeschreven in de daarvoor bestemde openbare registers van het Kadaster (overigens net zoals de eigendomsakte van de notaris). De notaris brengt hiervoor kosten in rekening. De kosten van de financiering zijn fiscaal aftrekbaar. Voor een uitgebreid en vrijblijvend hypotheekadvies op maat maken wij graag een afspraak voor u.

Verzekering

Vanaf de dag dat de woning feitelijk aan u wordt overgedragen (de sleuteloverdracht – dit is meestal de dag van het notariële transport) draagt u ook het risico van de woning. U moet derhalve zelf tijdig voor de verzekering van de woning zorgdragen.

Nutsvoorzieningen

Huiseigenaren hebben de mogelijkheid zelf een energieleverancier te kiezen voor gas en elektra. In verband hiermee verzoeken leveranciers nieuwe bewoners zich uiterlijk drie weken voor de transportdatum bij hen te melden. Doet u dit niet dan beslaat de kans dat uw nutsvoorzieningen worden afgesloten en later aan u aansluitkosten in rekening worden gebracht.

Informatie

Deze brochure is met de meeste zorgvuldigheid samengesteld, echter voor de informatie wordt zowel door de eigenaar als verkopend makelaar geen aansprakelijkheid aanvaard.

CLAUSULES

In de koopakte wordt de navolgende clausule opgenomen

Meetinstructie

De woning is gemeten volgens de Meetinstructie die is gebaseerd op de NEN 2580. De Meetinstructie is bedoeld om een meer eenduidige manier van meten toe te passen voor het geven van een indicatie van de gebruiksoppervlakte. De Meetinstructie sluit verschillen in meetuitkomsten niet volledig uit, door bijvoorbeeld interpretatieverschillen, afrondingen of beperkingen van het uitvoeren van de metingen.

Energielabel

Verkoper zal bij notariële overdracht zorgdragen voor een definitief energieprestatiecertificaat.

Asbestclausule

In het object kunnen asbesthoudende stoffen aanwezig zijn. Bij eventuele verwijdering van asbesthoudende materialen dienen op grond van milieuwetgeving speciale maatregelen te worden genomen. Koper verklaart ermee bekend te zijn en vrijwaart verkoper voor alle aansprakelijkheid die uit de aanwezigheid van enig asbest in het object kan voortvloeien.

Ouderdomsclausule

Koper verklaart ermee bekend te zijn, dat de onroerende zaak meer dan 40 jaar oud is, wat betekent dat de eisen die aan de bouwkwaliteit gesteld mogen worden aanzienlijk lager liggen dan bij nieuwe woningen. Tenzij de verkoper de kwaliteit hiervan gegarandeerd heeft, staat hij niet in voor de funderingen, de vloeren, de leidingen, voor de elektriciteit, water en gas, de riolering en de afwezigheid van enig ongedierte c.q. schimmels (zoals bijvoorbeeld houtworm, boktor, zwam etc.) Bouwkundige kwaliteitsgebreken worden geacht niet belemmerend te werken op het in artikel 6.3 van de koopakte omschreven woongebruik.”

Bouwkundige keuring

U kunt de woning door een onafhankelijk bouwtechnisch bureau, laten keuren en eventueel een garantieverzekering afsluiten.

Neem uw eigen NVM-makelaar mee!

Vida makelaars behartigt bij de verkoop van deze woning de belangen van de verkoper. De koop van een huis of appartement is niet iets wat u dagelijks doet. Wilt u ervan overtuigd zijn dat u geen belangrijke zaken over het hoofd ziet? Kies dan voor een eigen makelaar die u met raad en daad terzijde staat. Zo vergroot u uw kans op een succesvolle aankoop en beperkt u de risico's. Wij brengen u graag in contact met één van onze NVM-collega's.

HET TEAM VAN VIDA MAKELAARS



Vida makelaars bestaat uit een enthousiast team dames met het beste makelaars-kantoor in de Ronde Venen! Wij beschikken over twee ervaren registermakelaars en twee commercieel medewerksters, allen met jarenlange ervaring in de regio. Samen delen wij één passie: u zo goed mogelijk begeleiden in de aan- en verkoop van uw woning in De Ronde Venen.

Ervaren NVM-makelaar, Thuis in De Ronde Venen

Vida makelaars kent de regio op haar duimpje. In alle plaatsen van gemeente De Ronde Venen zijn wij actief. Zowel in de bestaande bouw als bij diverse nieuwbouwprojecten. Vida makelaars biedt wat u van een goede makelaar verwacht: kennis van de markt en deskundig advies. Wij laten het kopen of verkopen van uw woning op een onbezorgde en plezierige manier voor u verlopen.

NRVT-taxateur

Vida makelaars beschikt over twee gecertificeerde makelaars/taxateurs met meer dan 20 jaar ervaring in de regio De Ronde Venen. Heeft u een taxatie nodig omdat u een hypotheek wilt aanvragen, een woning wilt kopen of een bestaande hypotheek wilt oversluiten dan heeft u altijd een officieel NWW-gevalideerd rapport nodig. Dit rapport moet zijn gemaakt door een Register Makelaar Taxateur voor woningtaxaties. Waar u ook een taxatie voor nodig heeft: wij zorgen voor een zorgvuldig opgesteld taxatierapport met goede onderbouwing.

Persoonlijke aandacht

Door onze persoonlijke aandacht weten wij wat voor u belangrijk is en kunnen wij u gericht adviseren en begeleiden. Met bevoegenheid en vakmanschap staan wij voor maatwerk, kwaliteit, creativiteit en snelheid. Als u met een goed gevoel en vol vertrouwen het spannende proces van kopen en/of verkopen heeft afgerond, gaan wij met een voldaan gevoel naar huis.

Vida makelaars – úw NVM-makelaar in De Ronde Venen

Martine van Acker
Register makelaar /
beedigd taxateur

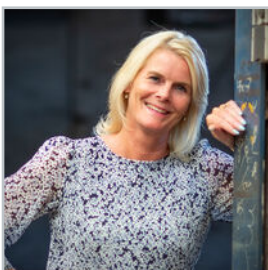

✉ martine@vidamakelaars.nl
☎ 0297 – 212 987
📱 06 – 50 554 835

Inge van Groningen
Register makelaar /
taxateur



✉ inge@vidamakelaars.nl
☎ 0297 – 212 987
📱 06 – 54 377 815

Irma van der Moolen
Commercieel
medewerkster



✉ irma@vidamakelaars.nl
☎ 0297 – 212 987

Sabrina de Vries
Commercieel
medewerkster



✉ sabrina@vidamakelaars.nl
☎ 0297 – 212 987

wonen is leven!



**INTERESSE IN DEZE WONING?
NEEM DAN VRIJBLIJVEND CONTACT MET ONS OP**



wonen is leven!